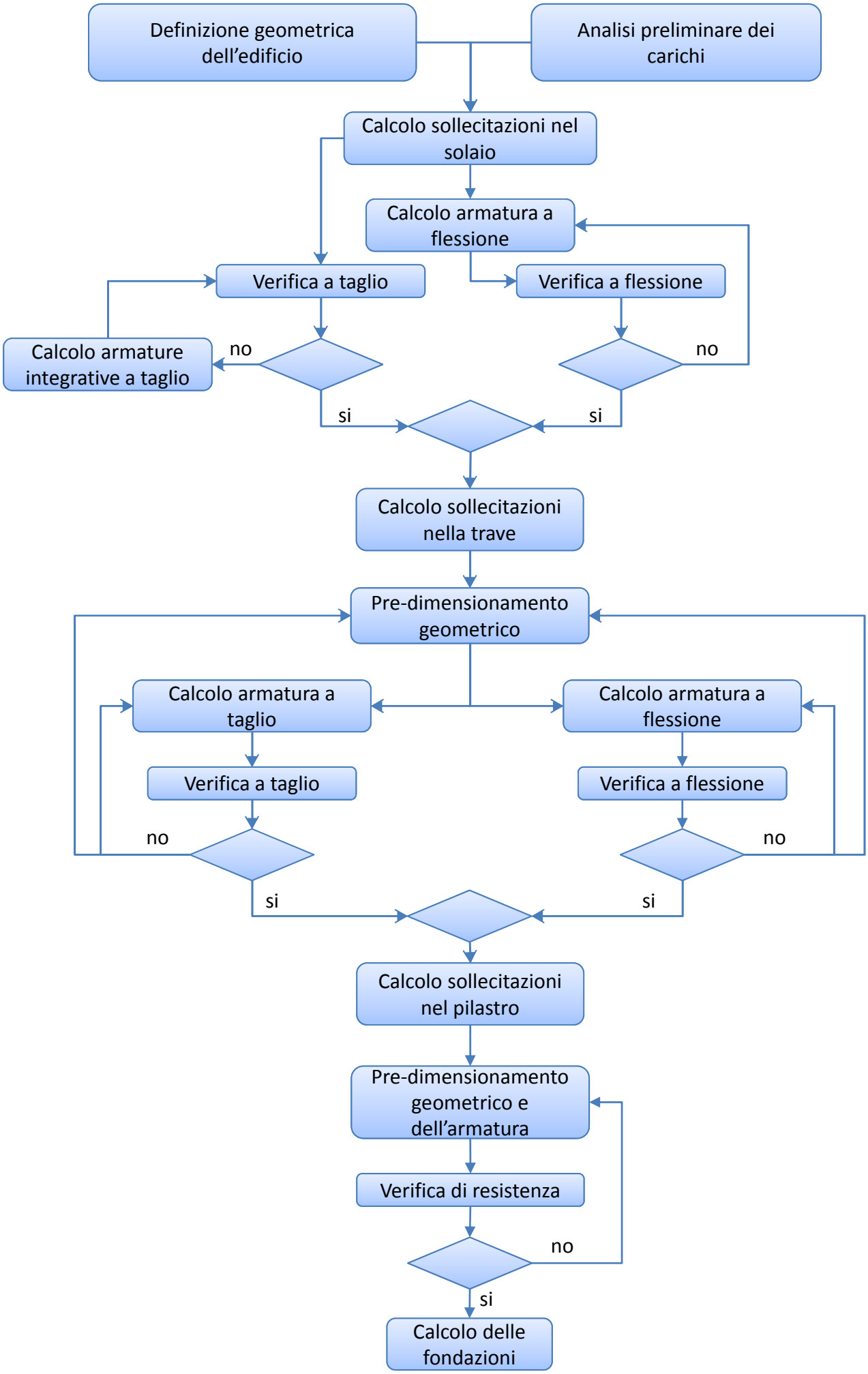
Definizione geometrica dell'edificio
Analisi preliminare dei carichi
Calcolo sollecitazioni nel solaio
Calcolo armatura a flessione
Verifica a taglio
Verifica a flessione
Calcolo armature integrative a taglio
no
no
si
si
Calcolo sollecitazioni nella trave
Pre-dimensionamento geometrico
Calcolo armatura a taglio
Calcolo armatura a flessione
Verifica a taglio
Verifica a flessione
no
no
si
si
Calcolo sollecitazioni nel pilastro
Pre-dimensionamento geometrico e dell'armatura
Verifica di resistenza
no
si
Calcolo delle fondazioni